

Scuola secondaria di I grado “Savino Pedrolli”

Istituto Comprensivo Trento 7
Presentazione anno scolastico 2024 - 2025

La scuola propone una duplice offerta formativa



PERCORSO ORDINAMENTALE



PERCORSO AD INDIRIZZO MUSICALE

PERCORSO ORDINAMENTALE



Scuola secondaria di I grado "Savino Pedrolli"

Istituto Comprensivo Trento 7

Anno scolastico 2024 - 2025



PERCORSO ORDINAMENTALE

Piano di studio

- 34 lezioni a settimana da 50 minuti



Discipline	h/set
Lingua italiana	8
Storia	2
Geografia	2
Lingua comunitaria: tedesco	3
Lingua comunitaria: inglese	3
Matematica	5
Scienze	2
Tecnologia	2
Arte e immagine CLIL (inglese)	2
Musica	2
Scienze motorie e sportive	2
IRC	1
Totale obbligatorio	34
AFO	2
TOTALE	36

PERCORSO ORDINAMENTALE

Orario settimanale **classi prime**



Mattino: 6 lezioni dalle 07:50 alle 13:10



2 pomeriggi obbligatori fino alle 15:40



Servizio mensa alla 6° o 7° ora



**Martedì pomeriggio: attività opzionali
14:00 alle 15:40**

	LUNEDÌ	MARTEDÌ	MERCOLEDÌ	GIOVEDÌ	VENERDÌ
1° ora					
2° ora					
3° ora					
4° ora					
5° ora					
6° ora					
	MENSA		MENSA		
8° ora					
9° ora					

PERCORSO ORDINAMENTALE

Attività facoltative opzionali **classi prime**

PRIMO QUADRIMESTRE	SECONDO QUADRIMESTRE
Potenziamento linguistico tedesco	Potenziamento linguistico tedesco
Laboratorio musicale	Attività sportiva
Metodo di studio	Laboratorio artistico espressivo

Organizzazione didattica

Ambienti di apprendimento tematici dedicati alle singole discipline

Studenti che abitano ambienti diversi

Didattica laboratoriale e digitale

Organizzazione didattica

27 aule così suddivise tra le discipline:

LETTERE 8	MATEMATICA 4	SCIENZE 2
LINGUE 5	ARTE 2	MUSICA 2
TECNOLOGIA 2	RELIGIONE 2	STRUMENTO 4



Progetti didattici ed educativi

Educazione alla salute

Educazione ambientale

Orientamento scolastico

Progetto STRA.BENE



Progetti didattici ed educativi

Promozione della pratica sportiva

Promozione della cultura della montagna

‘Laboratori del fare’ di supporto a progettualità specifiche

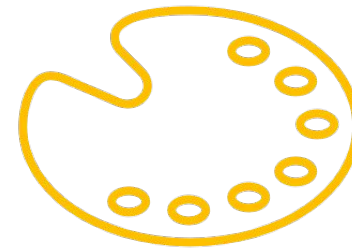

Progetti didattici ed educativi

LINGUE COMUNITARIE

Classi prime: 6 lezioni settimanali di una sola lingua a quadrimestre

Classi seconde: 6 lezioni settimanali di una sola lingua a quadrimestre

Classi terze: 3 lezioni settimanali di ogni lingua per l'intero anno

Arte CLIL - 2 ore a settimana

Progetti didattici ed educativi

LINGUE COMUNITARIE

Attività opzionali: potenziamento delle lingue comunitarie

Attività opzionale classi terze: certificazione linguistica inglese

Classi prime: settimana linguistica in Tirolo

Classi seconde: gemellaggio con Gymnasium O.M. Graf di Neufahrn



Progetti didattici ed educativi

MATEMATICA e SCIENZE

2 lezioni settimanali di matematica a classi aperte

1 lezione settimanale di problem solving

Classi seconde: laboratorio di microscopia

Classi terze: laboratorio di chimica e fisica



Accoglienza
Integrazione
Supporto

STUDENTI DI MADRELINGUA NON ITALIANA

- ✓ Accoglienza
- ✓ Attivazione di corsi Italiano L2
- ✓ Didattica laboratoriale in piccoli gruppi

Accoglienza
Integrazione
Supporto

STUDENTI CON BISOGNI EDUCATIVI SPECIALI

- ✓ Interventi formativi progettati e coordinati da docenti ed educatori del Consiglio di Classe
- ✓ Attivazione di una rete di supporto con le realtà territoriali socio - sanitarie
- ✓ Laboratori del fare

PERCORSO ad INDIRIZZO MUSICALE



Scuola secondaria di I grado

“Savino Pedrolli”

Istituto Comprensivo Trento 7

Anno scolastico 2024 - 2025



Perché imparare uno strumento musicale?

"Imparare a stare in un coro, in una banda musicale, in un'orchestra, significa apprendere a stare in un gruppo, in cui l'armonia nasce dalla differenza, dal contrappunto, dove il merito vince sul privilegio e il vantaggio di tutti coincide con il vantaggio dei singoli
(R.Muti)



RIVOLTO A TUTTI I RAGAZZI E LE
RAGAZZE INTERESSATI A SUONARE
UNO STRUMENTO MUSICALE



NESSUNA COMPETENZA
PREGRESSE RICHIESTA



48 POSTI DISPONIBILI
2 SEZIONI

Come si accede?

Iscrizione cartacea entro il 28 dicembre 2023

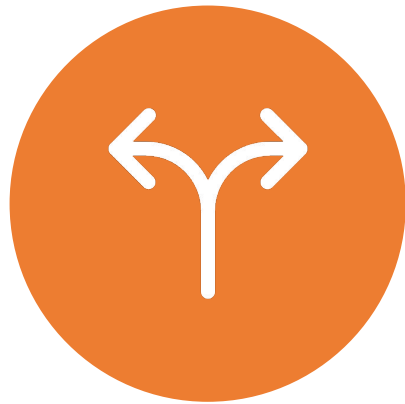

PROVA ORIENTATIVO
ATTITUDINALE

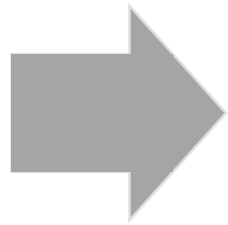

GRADUATORIA

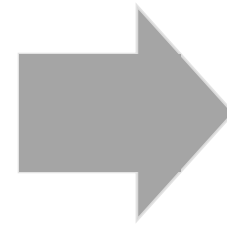

GIRO
DEGLI STRUMENTI

PERCORSO ad INDIRIZZO MUSICALE

Piano di studio

- 37 lezioni a settimana da 50 minuti



Discipline	h/set
Lingua italiana	8
Storia	2
Geografia	2
Lingua comunitaria: tedesco	3
Lingua comunitaria: inglese	3
Matematica	5
Scienze	2
Tecnologia	2
Arte e immagine CLIL (inglese)	2
Musica	2
Scienze motorie e sportive	2
IRC	1
Totale obbligatorio	34
Attività musicali	3
TOTALE	37

PERCORSO ad INDIRIZZO MUSICALE

3 lezioni di attività musicali



Lezione di strumento
musicale



Lezione di musica
d'insieme a gruppi



Teoria e lettura della
musica

PERCORSO ad INDIRIZZO MUSICALE

Orario settimanale **classi prime**



Mattino: 6 lezioni dalle 07:50 alle 13:10



2 pomeriggi obbligatori fino alle 16:30



Servizio mensa alla 6° o 7° ora



**Lunedì pomeriggio:
1h strumento / 2h attività opzionale**

	LUNEDÌ	MARTEDÌ	MERCOLEDÌ	GIOVEDÌ	VENERDÌ
1° ora					
2° ora					
3° ora					
4° ora					
5° ora					
6° ora					
7° ora	MENSA	MENSA		MENSA	
8° ora	strumento/ opz.				
9° ora	strumento/ opz.				
10° ora	strumento				

PERCORSO
ad INDIRIZZO MUSICALE

Attività facoltative opzionali **classi prime**

PRIMO QUADRIMESTRE	SECONDO QUADRIMESTRE
Laboratorio linguistico tedesco	Laboratorio linguistico tedesco
Metodo di studio orientato all'aiuto compiti	Metodo di studio orientato all'aiuto compiti

PERCORSO
ad INDIRIZZO MUSICALE

Attività facoltative opzionali classi seconde e terze



Orchestra



Potenziamento
formativo



Orchestra
MOST

Progetti didattici ed educativi di indirizzo

PERCORSO ad INDIRIZZO MUSICALE

Partecipazione a concorsi nazionali

Orchestra MOST in collaborazione con IC Trento 5, IC Riva 1, Liceo Musicale
di Trento e Liceo Musicale di Riva del Garda

Attività di orientamento con Liceo musicale di Trento

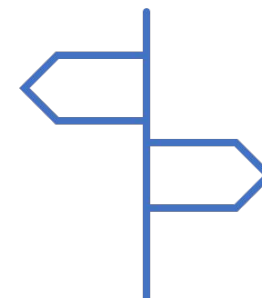

Progetti didattici ed educativi di indirizzo

PERCORSO ad INDIRIZZO MUSICALE

Concerti per la cittadinanza

Saggi e attività all'interno della scuola

Incontri con il conservatorio

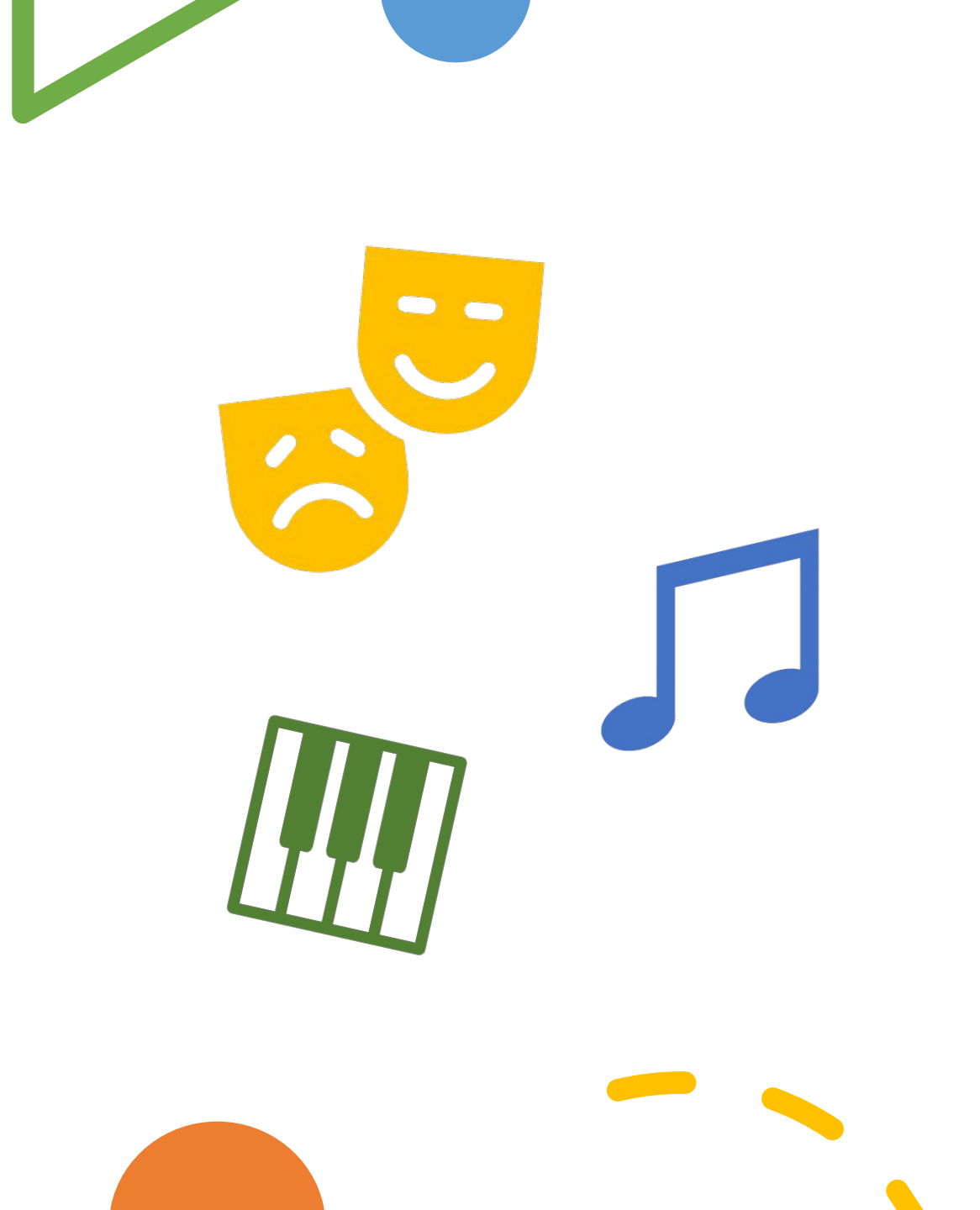

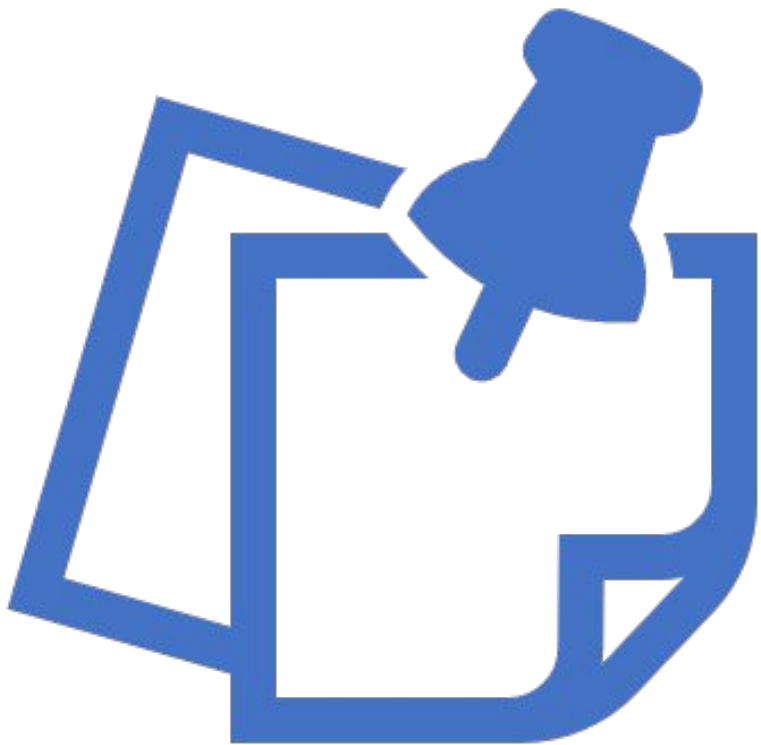

INDIRIZZO MUSICALE
Iscrizioni chiudono
il 28 dicembre 2023

Scaricare il modulo di iscrizione
dal sito web della scuola

Compilare
e consegnare
esclusivamente a mano
in Ufficio didattica SSPG Pedrolli